Comune di Chiesina Uzzanese

(Provincia di Pistoia)

Legge Regionale 03/01/2005 n° 1, art. 55

variante al piano strutturale

- PROGETTO
  VALUTAZIONE AMBIENTALE STRATEGICA
  PROGRAMMA ABBATTIMENTO
  BARRIERE ARCHITETTONICHE E URBANISTICHE
  ELABORAZIONE GIS
  Benedetta e Giannino Biaggini Architetti Associati
- STUDI GEOLOGICI
  Dott. Geologo Pergentino Giovannelli
- STUDI IDROLOGICI E IDRAULICI
  Consorzio di Bonifica del Padule di Fucecchio
- SUPPORTO STUDI IDROLOGICI IDRAULICI
  Ing. Lorenzo Galardini
- IL RESPONSABILE DEL PROCEDIMENTO
  Ing. Francesca Guidotti
- RESPONSABILE URBANISTICA
  Geom. Lorenzo Lenzi
- IL GARANTE DELLA COMUNICAZIONE
  Arch. Liliana Crocetti

IL SINDACO
Marco Borgioli

L'ASSESSORE ALL'URBANISTICA
Aldo Pierluigi Benedetti

3v
progetto

statuto del territorio e invarianti

scala 1:10000

Legenda

- confine comunale
- viabilità di progetto

invarianti
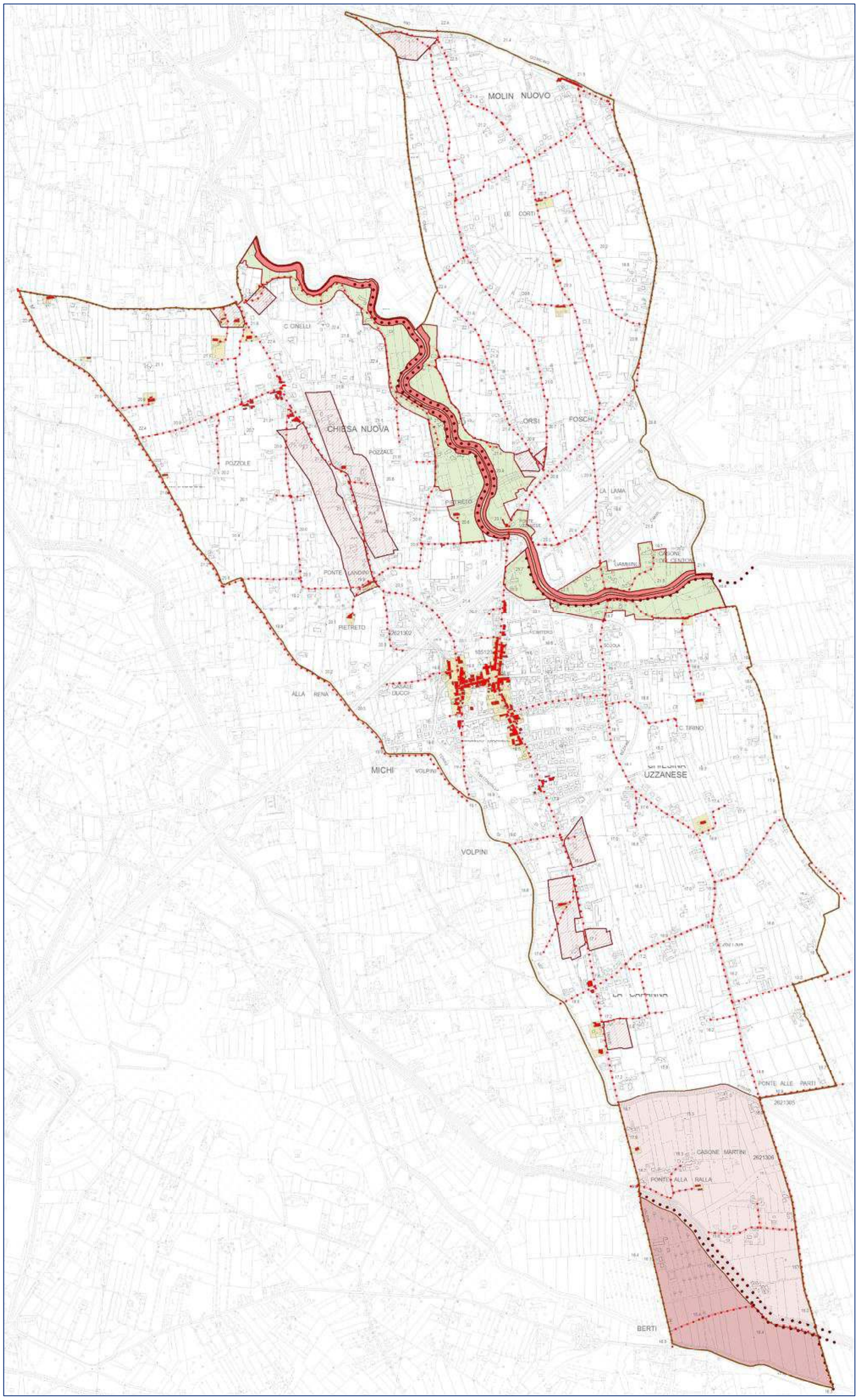
- tessuti storici e pertinenze di edifici di valore
- edifici di valore
- varchi territoriali
- arginature e formazioni vegetazionali d'argine o di ripa
- collegamento paesaggistico del fiume Pescia di Pescia e aree contigue
- aree agricole della bonifica storica
- aree contigue del Padule di Fucecchio
- viabilità storica
- percorsi d'argine